

# TAILANDIA

## ISLAS SIMILAN & SURIN

### (VIDA A BORDO EN EL THE PHINISI)



**2025**

**01 de marzo**

**9/11 de marzo**







**Idiomas**  
Tailandés



**Moneda**  
Baht  
1 EUR = 33-37 THB



**Diferencia horaria**  
+06h (inv) /  
+05h (ver)



**Prefijo telefónico**  
+66





# CONTENIDOS

**pg.3**

## EL DESTINO

Cómo son y dónde están las Islas Similan y Surin.

**pg.6**

## EL BARCO

Características del barco "The Phinisi".

**pg.9-10**

## EXTENSIÓN OPCIONAL

Programa de extensión ,excursiones opcionales y hotel.

**pg.5**

## EL BUCEO

Unas pinceladas de buceo.

**pg.8**

## PROGRAMA DEL VIAJE

Aviones, traslados, buceo, etc.

**pg.12-14**

## PRECIO, CONDICIONES Y RESERVA

Contrato del viaje: servicios incluidos, reservas de plaza, pagos y condiciones del viaje.



# ISLAS SIMILAN

Las **islas Similan**, en el distrito de Kuraburi de la provincia de Phang Nga, son probablemente uno de los secretos mejor guardados de Tailandia. En el año 1982 fueron declaradas en su conjunto **Parque Nacional (Mu Ko Similan)**; desde entonces gozan de una especial protección por parte del gobierno tailandés. Esta protección las convierten en uno de los lugares de Tailandia que -si no completamente, sí en una gran parte-, todavía se mantienen a salvo de la sobreexplotación turística. El resultado es una **asombrosa variedad y riqueza natural**, tanto en su superficie como bajo el agua.

Cada una de las islas, conocidas como "Las perlas del mar de Andamán" tiene un nombre y un número del 1 al 9, empezando a contar por la isla más al sur. **Koh Hu Yong**, o Koh Neung (isla número uno), es la más cercana a la costa de Phuket; **Koh Payahng**, también llamada Koh Song (isla número dos), la más rocosa; **Koh Pahyan**, también llamada Koh Sam (isla número tres);

**Koh Miang**, o Koh Si (isla número cuatro). En esta isla está la oficina del parque nacional y un centro de información turística; **Koh Ha** (isla número cinco); **Koh Pahyoo**, o Koh Hok (isla número seis), quizás donde están los mejores sitios de buceo de las Similan; **Koh Hinpusar**, también llamada Koh Ched (isla número siete), con la famosa roca con forma de cabeza de elefante; **Koh Similan**, también llamada Koh Pad (isla número ocho), es la isla más grande del parque nacional. Cuenta por tanto con muchas zonas para el buceo; **Koh Ba ngu**, o Koh Kao (isla número nueve), formada por acantilados de roca, en esta isla se encuentra el famoso "Christmas point"...

“ ¿Sabías que...

**Similan deriva del malayo sembilan, que significa nueve?**





Con el objetivo de preservar al máximo el entorno natural, sólo seis de las nueve islas son visitables. Las otras tres islas (la 1, 2 y 3) están totalmente protegidas ya que sus playas suelen ser utilizadas por las tortugas para desovar.

# EL BUCEO

La combinación de playas de arena blanca, rocas de granito y aguas cristalinas de color turquesa hace de las islas un lugar impresionante; bajo el agua se tiene una sensación parecida.

La visibilidad suele estar entre 25 y 30 metros, lo que permite tener una muy buena panorámica de las formaciones rocosas y los jardines de coral característicos de las Similan.

Los sitios de buceo en el este de las islas son franjas coralinas que empiezan en la superficie y llegan hasta los 25 metros. Los buceos en el lado occidental tienden a ser un poco más profundos y ocasionalmente con corrientes más fuertes. La vida marina es abundante tanto en especies de arrecife como en grandes pelágicos, siendo las estrellas la manta gigante y el tiburón ballena, pudiendo tener encuentros muy ocasionales. También se pueden ver por supuesto corales blandos y duros y grandes abanicos de gorgonias.

La temporada de buceo en Las islas Similan empieza el 15 de octubre y dura hasta el 15 de mayo. Hay innumerables sitios de buceo; a continuación te presentamos algunos de los más conocidos:

El **Elephant Head Rock**, en la isla 8 (Koh Similan) está considerada la inmersión más espectacular de las Similan. Está compuesta por rocas gigantes de granito que forman un complejo laberinto de piscinas, canales y gargantas que alcanzan profundidades de más de 40m. El **Christmas Point**, en el lado oeste de la isla 9, es otro de los mejores sitios de buceo de las Similan. En esta inmersión, además de los jardines de coral blando, es fácil ver tiburones de punta blanca en las áreas arenosas más profundas. En el **East of Eden** están probablemente los mejores arrecifes de las islas Similan y en él se encuentra un verdadero “acuario” de buceo. El **Anita’s Reef**, en la isla número 5, también se llama el “Barrucuda point”, y no es por casualidad. Por último, más la norte llegaremos al famoso **Richelieu Rock**, descubierto por nada menos que Jacques Costeau; este lugar sigue estando considerado el mejor punto de buceo de Tailandia y uno de los mejores en el mundo. Es aquí donde hay más opciones de ver al tiburón ballena, pero incluso si no tenemos esa suerte, el buceo es impresionante.

“ La National Geographic Society clasificó a las Islas Similan como “uno de los 10 mejores destinos de buceo del mundo



# THE PHINISI

**El Phinisi** es un yate de vela tradicional de Indonesia que ofrece vacaciones de buceo a bordo en Tailandia y tiene capacidad para 18 buceadores cómodamente..

Cuenta con una espaciosa plataforma de buceo. El comedor al aire libre en la popa está cubierto para poder disfrutar de las impresionantes vistas de Tailandia. Todos los días, el chef prepara numerosos platos de la famosa cocina tailandesa con ingredientes frescos de origen local. Amigables y experimentados, este barco y su equipo de buceo están ahí para satisfacer todas las necesidades, haciendo que sus vacaciones de buceo en Tailandia sean inolvidables.

## Características:

- Eslora: 34 m; Manga: 8m.
- Comedor interior y comedor exterior.
- 5 habitaciones dobles y 2 cuádruples (baño en todas las habitaciones)
- Aire acondicionado en todas las habitaciones.
- Sistema de extinción de incendios y alarma en todas las habitaciones.
- Completo equipo de navegación:
- Equipo de seguridad: botes salvavidas, chalecos. Botiquín de primeros auxilios y equipo de oxigenación.





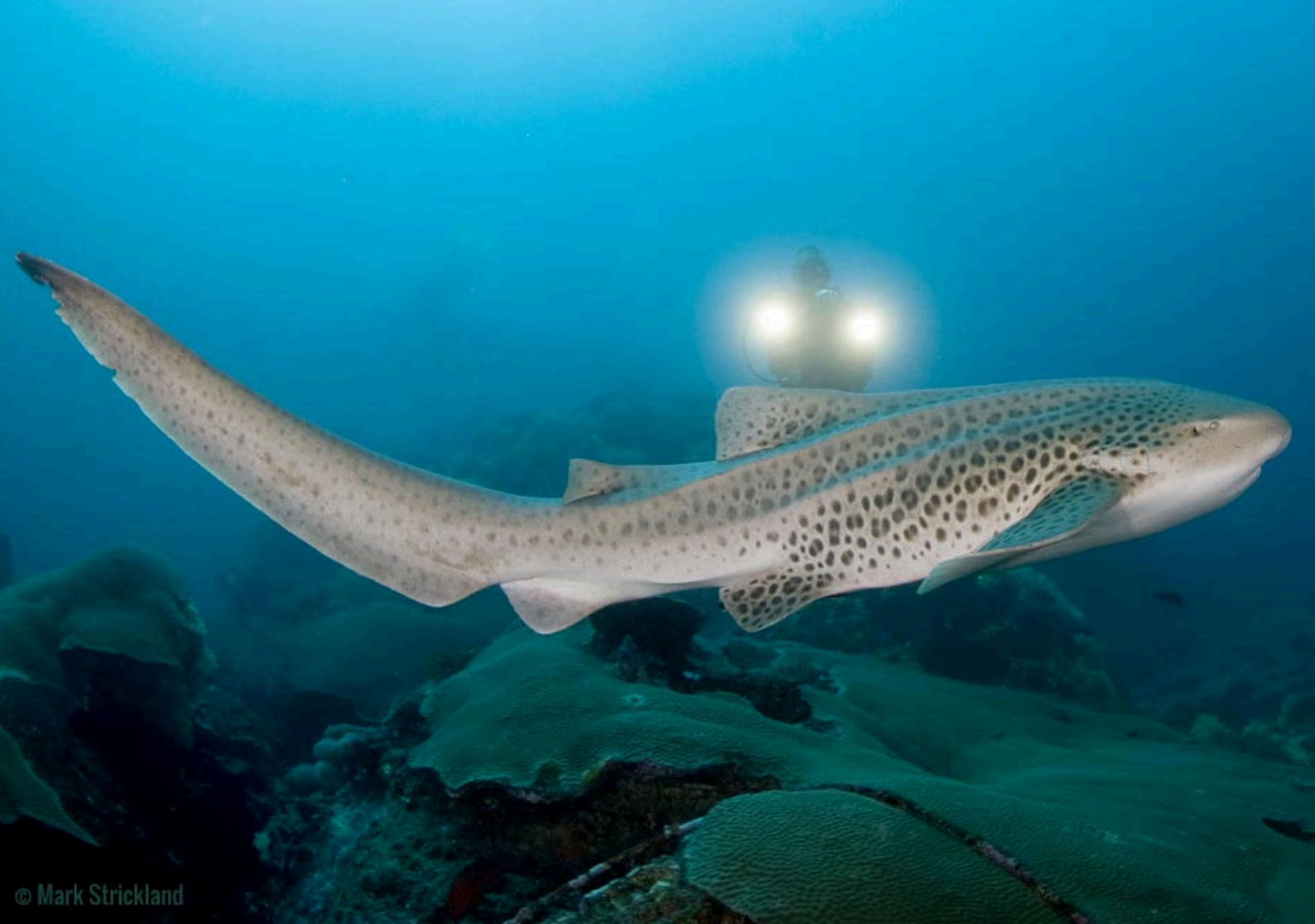

© Mark Strickland



“

En el coral habitan numerosas especies que no son siempre visibles a simple vista, ¡ten cuidado con tu aleteo y controla mejor que nunca tu flotabilidad!



# PROGRAMA DEL VIAJE

Organización Técnica: Viajes Ki, S.L. (CICMA: 4051)

01 marzo  
9/11 marzo  
**2025**

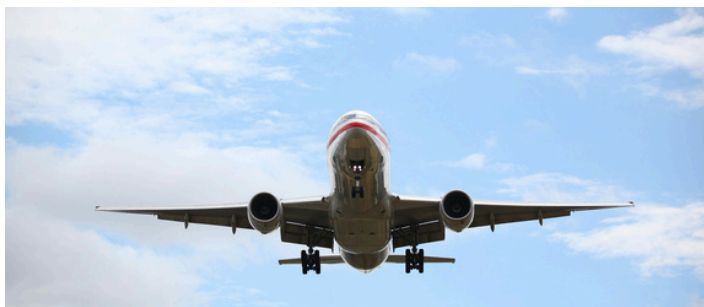

Lunes	Martes	Miércoles	Jueves	Viernes	Sábado	Domingo
24	25	26	27	28	<b>01</b>	<b>02</b> Llegada a Phuket  Traslado al barco. Check in  Noche a bordo The Phinisi   
<b>03</b> Buceo  Noche a bordo The Phinisi  	<b>04</b> Buceo  Noche a bordo The Phinisi  	<b>05</b> Buceo  Noche a bordo The Phinisi  	<b>06</b> Buceo  Noche a bordo The Phinisi  	<b>07</b> Buceo  Noche a bordo The Phinisi  	<b>08</b> Check out y traslado al aeropuerto.  Vuelo Phuket - Madrid  	<b>09</b> Llegada a Madrid.  Fin de los servicios contratados  
10	11	12	13	14	15	16
<p><b>OPCIONAL</b> Extensión de viaje (ver programa en el anexo)</p>		<p>¡Consúltanos sobre todas las <b>OPCIONES</b> disponibles en el viaje!</p>				

# EXTENSIÓN DE VIAJE

## Programa y excursiones

- **Sábado 8 marzo:**  
Check-out del barco y traslado a Phuket.  
Excursión City tour Phuket.  
Tarde-noche libre. Noche de alojamiento en hotel de Phuket (4\*) en hab. doble compartida
- **Domingo 9 marzo:**  
Excursión especial James Bond en Bahía Phang Nga de día completo. Noche de alojamiento en hotel en Phuket (4\*) en hab. doble compartida
- **Lunes 10 marzo:**  
Traslado al aeropuerto. Vuelo Phuket - Madrid  
Escala para visitar la ciudad de Doha (opcional).
- **Martes 11 marzo:**  
Llegada a Madrid. Fin de los servicios contratados.

### Bahía de Phang Nga

Visita a Panak Island. Paseo en canoa en Hong Island en los increíbles manglares y paisaje. Visita James Bond Island, Khao Ping Kan. Almuerzo en Panyee Island, y visita del poblado flotante. Baño relajante en Naka island. El tour incluye desplazamiento y entrega en su hotel, speed boat, desayuno, almuerzo, bebidas refrescantes, agua, y seguro de tour

Horario: Día completo

### City Tour Phuket

Phuket es la isla más grande de Tailandia y sin duda la más conocida, debido en gran parte a su costa oeste donde se encuentran sus playas más famosas.

En este City tour se visita el templo de Wat Chalong y el Big Buddha, disfruta de las increíbles vistas 360 grados de Phuket. Te dejará sin palabras. Visita de la ciudad vieja (Old Town) de Phuket con gran variedad en comercios tradicionales y su arquitectura sinoportuguesa. Subiremos a Monkey Hill para disfrutar de unas maravillosas vistas de la isla

Duración: 4-5 horas

**Precio: 280€ por persona**

NOTA: Las excursiones pueden sufrir modificaciones siempre sujetas a la decisión del tour operador, en función de variables como el tráfico, el clima, etc





# CONSEJOS Y DATOS PRÁCTICOS



## PASAPORTE Y VISADO

Para entrar al país es necesario un **pasaporte válido** cuya fecha de caducidad sea de, al menos, 6 meses posterior a la fecha de salida del país.

Para estancias inferiores a 30 días no es necesario visado.



## BUCEO

Recuerda llevar la **documentación de buceo**: carnets, seguro médico y de buceo en vigor durante todo el viaje y logbook.

Al llegar al barco debes rellenar una declaración de responsabilidad y asunción de riesgo.

Temp. del agua esperada: 26-29°C

Es obligatorio llevar **ordenador de buceo, boya deco y foco o linterna**.

Las **tasas de buceo** son 65USD y **deberán pagarse obligatoriamente en el barco**. Aceptan pago con tarjeta, USD, € y GBP.



## CONTACTOS

Thailand Office: +66 (0) 76 367 444  
Thailand Office (wapp): +66 (0) 93 574 4529



## VUELOS Y DOCUMENTACIÓN

Cada viajero debe realizar **personalmente el Check in** de sus vuelos y asegurarse de la hora definitiva de salida de su avión.

El overbooking es una práctica permitida, por lo que recomendamos hacer el Check in online tan pronto como esté disponible. Suele ser 24 - 48 h antes de la salida del vuelo.

Es necesario **imprimir** los billetes aéreos y todos los bonos de servicios recibidos, ya que estos podrían ser requeridos en destino por alguno de los receptivos.



## SANIDAD

En la web del MAAEE puedes encontrar info en materia de salud:  
[www.exteriores.gob.es](http://www.exteriores.gob.es)

Recomendamos llevar botiquín básico de viaje. Todo aquello que deba saberse en destino sobre requerimientos médicos especiales o dietéticos, por favor háznoslo saber a la mayor brevedad.

Revisa **aquí** la existencia de requisitos sanitarios de entrada el país con motivo de COVID19. Podrían cambiar en cualquier momento. Es responsabilidad individual del cliente realizar, en su caso, la prueba PCR o de antígenos antes de su viaje.

Ante cualquier duda, siempre **consulta con tu médico**.

# PRECIO POR PERSONA SEGUN CAMAROTE

(vuelos y tasas aéreas INCLUIDOS)

## CAMAROTE CUADRUPLE (8 PLAZAS)

2.980€

OPCIONAL EXTENSIÓN + 280€



### El precio incluye

- Vuelos de ida y vuelta en clase turista
- Tasas aéreas e incremento de carburante a fecha 1jun24
- Traslados aerop-barco (2mar); barco-aerop/hotel (8mar).
- 7 días/6 noches de crucero de buceo a bordo en el "The Phinisi" en camarote compartido
- Pensión completa a bordo (agua, té, café y refrescos y zumos)
- Hasta 4 inmersiones/día (excepto último día de buceo), 5 días de buceo (3 diurnas + 1 nocturna). El número de inmersiones dependerá de la ruta, decisiones del capitán y condiciones del mar.
- Visita(s) a isla(s), en función de la ruta
- Botella de 12 lt, y plomos
- Guía y divemaster del barco
- Seguro básico de viaje

## CAMAROTE DOBLE (10 PLAZAS)

3.330€

OPCIONAL EXTENSIÓN + 280€



### El precio no incluye

- Tasas de buceo locales, a pagar en destino (65\$). Sujeto a cambios
- Nitrox durante todo el crucero.
- Opcional extensión: 280€. (ver programa en el anexo)
- Botella de 15lt (sujeta a disponibilidad): 50\$/crucero
- Bebidas alcohólicas y sodas, propinas, alquiler de equipo, gastos personales y extras
- Tasas de salida del país (si procede)
- Seguro ampliado de viaje multiasistencia (muy recomendable). Precio por persona: 91€ Visita nuestro especial "Viaja Seguro" o consúltanos (o lee mas abajo).
- Cualquier comida/servicio no especificado como incluido.

## Seguro de viaje Multiasistencia Plus con Cancelación

(recomendación Ki Travels)

El seguro de viaje Multi Asistencia Plus con Cancelación de InterMundial que recomendamos a nuestros clientes contempla las siguientes coberturas al asegurado (incluyendo por covid-19):

- Asistencia Médica de hasta 1.000.000€.
- Gastos de Anulación e Interrupción de viaje incluidos hasta 5.000€ en Mundo.
- Garantías de equipajes de hasta 2.500€.
- Cancelación por Quiebra de líneas aéreas y coberturas de eventos de Fuerza Mayor en destino

Contempla a su vez las siguientes situaciones relacionadas con el COVID-19:

- Gastos de anulación del viaje por dar positivo mediante pruebas médicas de Covid-19 (ver condiciones)
- Asistencia médica y gastos derivados de la realización de la prueba PCR por dar positivo en destino.
- Prolongación de estancia por cuarentena médica debida a Covid-19. Incluye al acompañante.
- Regreso anticipado por cierre de fronteras en destino debido al Covid-19

Consúltanos dudas y condiciones particulares de este seguro o visita nuestro especial "[Viaja Seguro](#)"

**IMPORTANTE:** Los seguros que incluyen garantía de anulación del viaje deben ser emitidos en las siguientes 24h tras la reserva inicial, o como máximo, en 7 días.



# RESERVA DE PLAZAS Y POLÍTICA DE CANCELACIONES (I)

El **primer pago** (reserva) se hará en el momento de contratación - **400€** (+seguro ampliado opcional)

El **segundo pago** se realizará antes del **15jul24** - **800€**

El **tercer pago** se realizará antes del **1nov24** - **1000€**

El **pago final** se realizará **60 días antes de la salida (límite 1ene25)** - **importe restante** (+extensión, en caso de quererla)

(La cantidad final del viaje podrá variar en función de los servicios contratados tales como seguro de viaje ampliado o similares)



Los pagos deberán abonarse en la cuenta de la agencia organizadora.

CUENTA: ..... **ES91 2100 8947 4802 0013 6119**

BENEFICIARIO: ..... KI TRAVELS (Viajes Ki S.L.)

CONCEPTO: ..... "25/109 TAILANDIA MAR25 #nombre#"

## NOTAS GENERALES Y CONDICIONES DEL VIAJE:

- El precio del viaje publicado en este documento esta garantizado para las reservas efectuadas hasta el **30jun24** o hasta llegar a **10** inscritos, lo que antes tenga lugar. A partir de esa fecha, o de cubrirse esas primeras **10** plazas antes de esa fecha, el viaje está sujeto a cambios de precio en función de la evolución de las tarifas aéreas, subidas de precios de los proveedores y evolución del tipo de cambio €/\$.
- Es obligatorio comunicar a la agencia los datos completos del pasaporte para una correcta identificación y emisión del billete aéreo en el momento de hacer la reserva. El pasaporte en vigor deberá caducar, como mínimo, 6 meses después de la fecha de finalización del viaje y tener 2 hojas en blanco.
- **La reserva quedará garantizada una vez recibido el primer pago.** Ninguna tarifa aérea está garantizada hasta el pago de los billetes y emisión de los mismos.
- Una vez emitidos los billetes, la cancelación unilateral de los mismos por parte del cliente conlleva gastos, al igual que cualquier cambio de fecha ajeno a la agencia. La agencia no se responsabiliza de los mismos
- En caso de no existir vuelos en la tarifa contratada por los inscritos previamente, se le planteará al cliente abonar la diferencia de precio u optar por otros horarios alternativos de vuelos.
- En el improbable caso de una cancelación de vuelos por parte de la compañía aérea, no habiendo vuelo sustitutivo en los mismos días, se le plantearan las opciones disponibles al cliente (ir un día antes, volver un día después, o volar en los días del viaje con otra compañía pagando, en caso de existir, la correspondiente diferencia de precio). Si la diferencia de precio supusiera un incremento en el precio global del viaje superior al 10%, el cliente puede desistir de realizar el viaje y le serán reembolsados los importes aportados (excepto el importe del seguro ampliado).
- El mínimo de personas para la realización del viaje es de 10 participantes. Por debajo de este número, la agencia y/o el tour operador podrían recalcular el precio del viaje y se reservan el derecho de anulación del mismo, devolviendo la totalidad de las cantidades aportadas por los clientes. La fecha límite para cancelar el grupo sin coste es el 31jul24. A partir de esa fecha, si el grupo sigue adelante, se aceptan por parte del cliente todas las condiciones descritas.
- Los proveedores contratados por la agencia pueden cambiar el barco por motivos debidamente justificados (técnicos, mantenimiento, cierre inesperado por motivos Covid...), pero siempre será por un barco de igual o superior categoría. Si el cambio tiene lugar dentro de los últimos 10 días para la salida, el cliente tiene derecho a renunciar al viaje y le serán reembolsados todos los importes abonados
- Las fotos mostradas en este documento de los barcos/hoteles son meramente informativas. En la actualidad la apariencia del hotel/barco puede haber sufrido modificaciones, en base a su uso diario. Del mismo modo, también han podido sufrir ligeras variaciones las características de los servicios descritos desde el momento de publicación de este documento. En ningún caso, la agencia será responsable de estos cambios puntuales y ajenos a ella.
- En los viajes de buceo, es necesario contar con seguro de buceo vigente, durante todo el viaje. Además, se recomienda contratar un seguro de viaje con coberturas adecuadas en cuanto a cancelación, asistencia médica, pérdida de equipaje o servicios. Visita nuestro especial "VIAJA SEGURO" (click [aquí](#))
- La previsión del itinerario de viaje quedará sujeto a posibles cambios por razones meteorológicas, de seguridad o de fuerza mayor.
- Como en cualquier viaje de buceo, según el nivel de buceo que exijan determinadas inmersiones, es posible que los open water, o buceadores con poca experiencia, puedan no realizar alguna(s) inmersión(es), o realizarlas a menor profundidad. En caso de ser posible, podrán realizar inmersiones alternativas, siempre sujeto a criterio del director de buceo del crucero
- Las posibles pruebas PCR requeridas para el viaje serán responsabilidad del cliente (su gestión y coste)
- Las posibles tasas locales son ajenas a la agencia de viajes organizadora y deberán abonarse en destino en caso de no estar incluidas. Cualquier tasa local/gubernamental de nueva implementación a partir de la comunicación de este documento deberá pagarse en destino por ser ajena a la agencia organizadora.

# RESERVA DE PLAZAS Y POLÍTICA DE CANCELACIONES (II)



## CONDICIONES PARTICULARES DE CANCELACIÓN DEL VIAJE

El cliente que cancele el viaje unilateralmente incurrirá en los siguientes gastos:

- **Hasta 180 días antes de la salida (1sep24):** Sin gastos. Billete aéreo y seguro de viaje ampliado aparte (\*).
- **Entre 180 y 61 días antes de la salida:** El 25% del importe total del viaje comunicado en el momento de contratación. Billete aéreo y seguro de viaje ampliado aparte (\*).
- **Entre 60 y 30 días antes de la salida:** El 50% del importe total del viaje comunicado en el momento de contratación. Billete aéreo y seguro de viaje ampliado aparte (\*).
- **Con menos de 30 días antes de la salida:** Los gastos a asumir por el cliente serán del 100% del importe del viaje (\*).

(\*) En todos los casos siempre habrá que añadir los gastos de cancelación del billete aéreo (según condiciones de cancelación de la compañía aérea) y los gastos del seguro contratado (si lo hubiera), que no es reembolsable.

**Contrata un seguro ampliado, CON CANCELACIÓN INCLUIDA, y protege tu viaje ante una eventualidad adversa e imprevista previa al viaje. Consulta el especial "VIAJA SEGURO" de nuestra web [aquí](#)**

### Cancelaciones por COVID 19 y emisión de vuelos

Debido a la situación creada por el Covid-19 y en función de la evolución de la situación sanitaria mundial, los conflictos geopolíticos y las recomendaciones de las autoridades, el viaje podría verse anulado o pospuesto por causas de fuerza mayor. En ese caso siempre estamos a expensas de las decisiones de los proveedores implicados en el viaje, los cuales actuarán posponiendo las fechas, reembolsando los importes abonados u otras opciones según su políticas de devoluciones y reembolsos.

Si un cliente decide cancelar unilateralmente su viaje y su vuelo está emitido, los gastos de cancelación del billete, en caso de haberlos, serán asumidos por el cliente, por lo que la agencia es flexible sobre el momento de emisión del billete y lo deja a decisión del cliente. En concreto, en este viaje, el billete aéreo será emitido una vez realizado el segundo pago, salvo petición expresa de no emisión por su parte. En este último caso, el cliente acepta que mas allá del 15jul24, el precio del viaje no puede ser garantizado en caso de posible subida de las tarifas aéreas sobre las que se ha calculado el precio de este viaje. Recomendamos no apurar estos plazos para evitar subidas drásticas de precios.

Mediante el pago de la reserva, el cliente acepta las condiciones de contratación y cancelación detalladas anteriormente y que le han sido explicadas en este documento por parte de la agencia de viajes. Ambas partes (agencia y cliente) se comprometen a respetar las condiciones aquí descritas en este contrato de viaje combinado. En caso de no estar de acuerdo, el cliente dispondrá de un plazo de 3 días naturales para recuperar su reserva, una vez realizada ésta.

Consulta todas las condiciones generales del viaje en nuestra web [www.kitravels.es/condiciones-generales](http://www.kitravels.es/condiciones-generales) (en caso de conflicto, predominan las especificadas en este documento).





[www.kitravels.es](http://www.kitravels.es)



**C/ San Rafael 4, local 7  
28108, Alcobendas (Madrid)**



**917505620 / 635365951**



**info@kitravels.es  
info@travel4diving.es**



[www.travel4diving.es](http://www.travel4diving.es)